B&C ID.206 50/50 - WU 126

Sweatjacke mit durchgehendem Reißverschluss ohne B&C Label für ein müheloses Rebranding. Vielseitiges Design für alle Arten von Aktivitäten.

HEATHER GREY · ANTHRACITE · BLACK · RED · NAVY

UNISEX-STYLE

Passform für Damen und Herren

- 50% Baumwolle, 50% Polyester
- Innen gebürstet
- 270 g / m²
- XS - S - M - L - XL - 2XL
- 10 St. / Polybeutel & 30 St. / Karton

Material

- Diese Sweatjacke mit durchgehendem Reißverschluss ist aus einem weichen, hochwertigen Material aus 50% Baumwolle und 50% Polyester (270 g / m²) gefertigt
- Voluminöser Griff
- Flauschiges Innenfutter

Eigenschaften

- Kein B&C Label für ein müheloses Rebranding
- Zeitgemäßer Look für alle möglichen Aktivitäten
- Saum und Ärmelbündchen aus 1x1-Elastan-Rippstrick für einen perfekten Sitz
- Versetzte Doppelnähte am Armeinlass für Stabilität und optimalen Tragekomfort
- Leistentaschen für einen raffinierten Look
- Kragen aus demselben Material
- Robuster, hochwertiger Spiralreißverschluss in derselben Farbe mit Metallschieber und -schiebergriff
- Normale Passform
- Eingesetzte Ärmel
- Seitennähte

Personalisierung

- Ebenmäßige Oberfläche – perfekt für die Personalisierung
- Verdeckter Reißverschluss ermöglicht eine einheitliche Fläche für die Personalisierung auf der Vorderseite
- Das Material wurde getestet, um über eine ganze Bandbreite von Personalisierungsverfahren hinweg erstklassige Ergebnisse zu garantieren (Siebdruck, ÜTransferdruck und Bestickung)
- Farblich identische Leistentasche aus Single Jersey (weniger dick) für eine einfachere Personalisierung

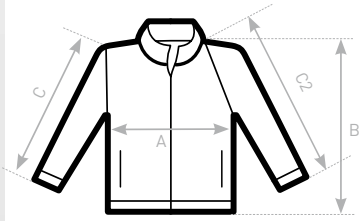

SIZES [CM]

B&C ID.206 50/50 WU 126	XS	S	M	L	XL	2XL	3XL	4XL
A HALF CHEST	48	51	54	57	60	63	-	-
B BODY LENGTH FROM NECK POINT	65	67	69	71	73	75	-	-
C SLEEVE LENGTH	65	66	67	68	69	70	-	-

OEKO-TEX® CONFIDENCE IN TEXTILES STANDARD 100 1501003 Centexbel
Tested for harmful substances. www.oeko-tex.com/standard100

SWEATSHIRT | **UNISEX**